

1552

50

NUOVO CATASTO EDILIZIO URBANO

(D. DECRETI-LEGGI 11 APRILE 1977, N. 652)

Planimetria dell'immobile situato nel Comune di

Ditta

Allegata alla dichiarazione presentata all'Ufficio Tecnico Erariale di

Via

PIANO PRIMO H = 2.70 270

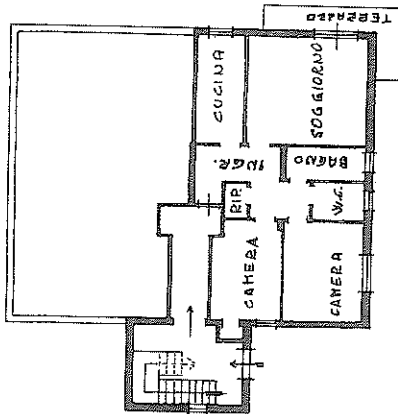

Planimetria SCALA 1:1000

All. A al foglio 28

196

196

1632

81

ORIENTAMENTO

PIANO TERRA
++= 9,80

9,96r

9,96r

CARAGE

ORIENTAMENTO

