

MODULARIO
F. - Cat. S. T. - 315



MINISTERO DELLE FINANZE
DIREZIONE GENERALE DEL CATASTO E DEI SERVIZI TECNICI ERARIALI

Mod. B (Nuovo Catasto Edilizio Urbano)

Lire
15

37 NUOVO CATASTO EDILIZIO URBANO

(R. DECRETO-LEGGE 13 APRILE 1939, N. 652)

Planimetria dell'immobile situato nel Comune di FANANO Via Ca' S. Monte
Ditta Rubbiani SIMONA nata a Modena il 5/8/1969
Allegata alla dichiarazione presentata all'Ufficio Tecnico Erariale di Modena

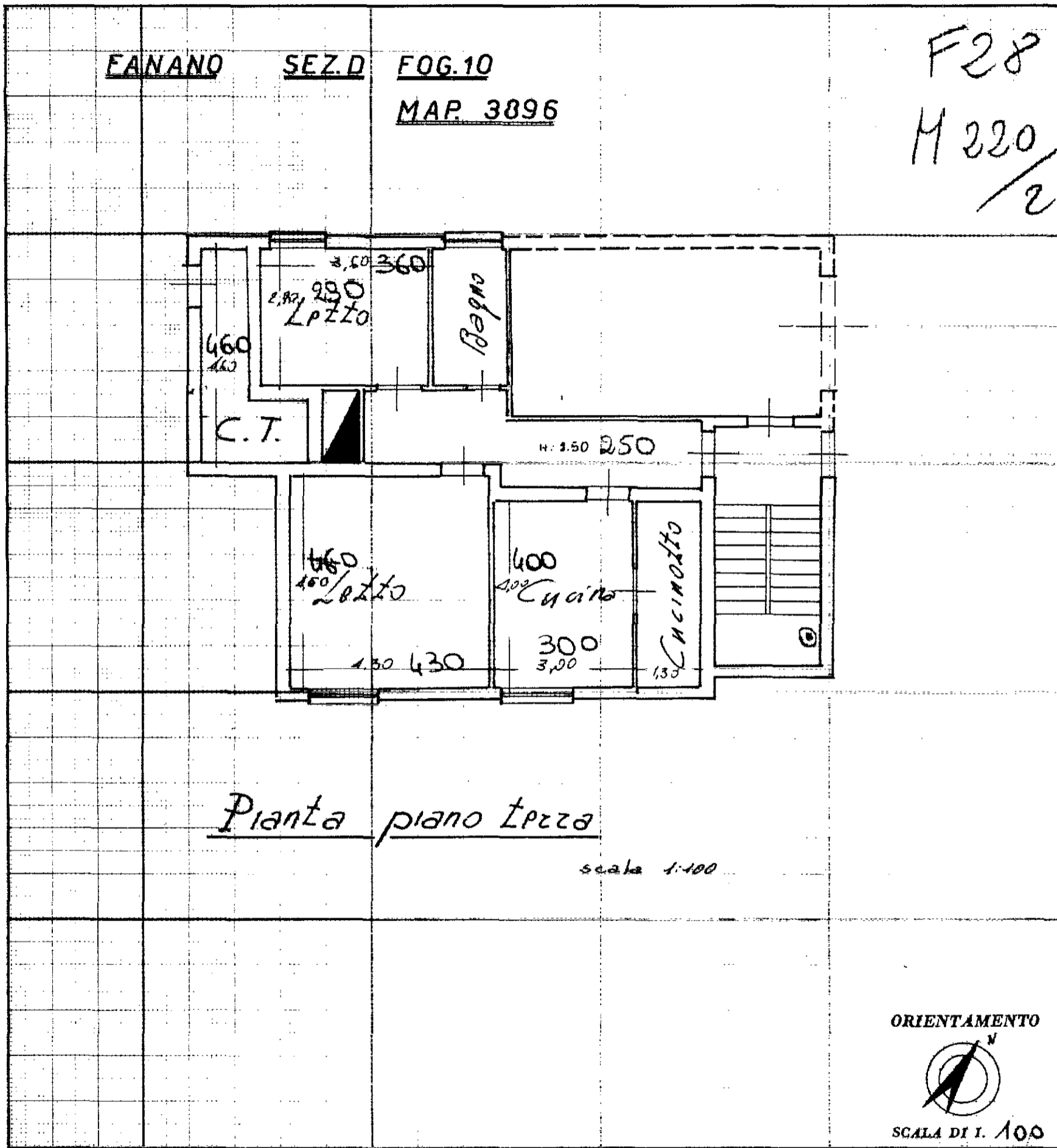

SPAZIO RISERVATO PER LE ANNOTAZIONI D'UFFICIO

DATA 9

PROT. N° 2319

Compilata dal permetta
Ennio Mazzanti
(Tipo, nome e cognome del tecnico)

Iscritto all'Albo dei permetta
della Provincia di Modena

DATA 10.10.1975

Firma: Ennio Mazzanti

ISTITUTO POLIGRAFICO DELLO STATO

mapa 01

Catasto dei Fabbricati - Situazione al 15/02/2019 - Comune di FANANO (D486) - Foglio: 28 - Particella: 220 - Subalterno: 2 - VIA MONTE DI SOTTO n. 82 piano: 1;