

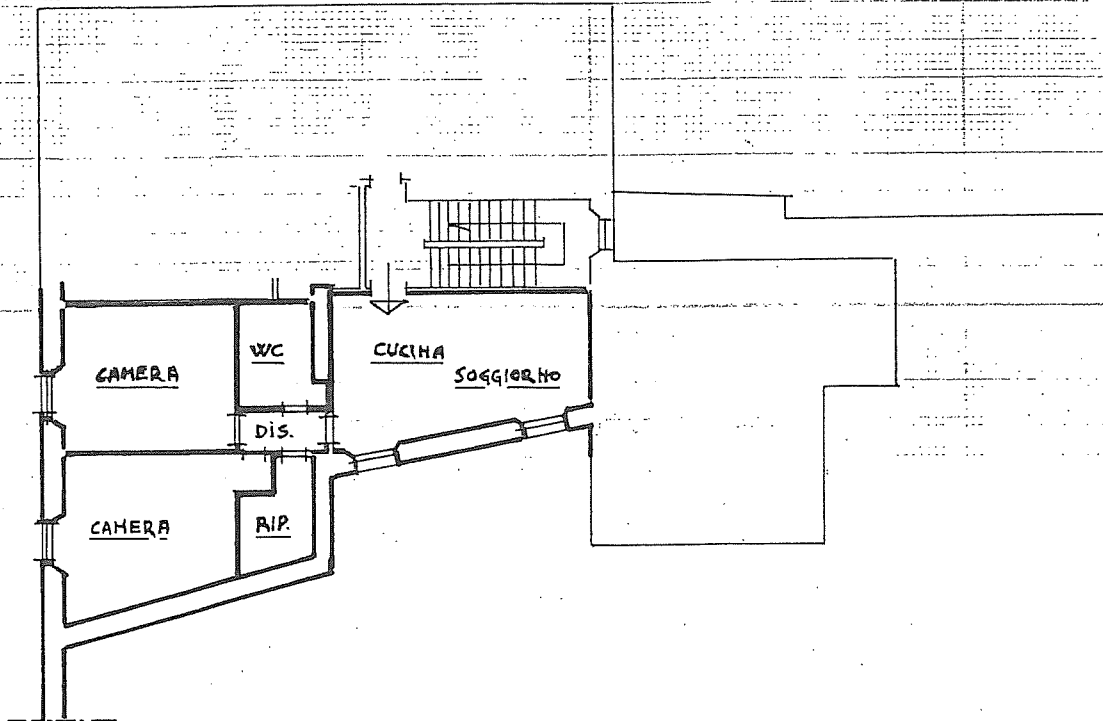

Planimetria di u.i.u. in Comune di **FANANO** via **PIAZZA CORSINI** civ. **21**

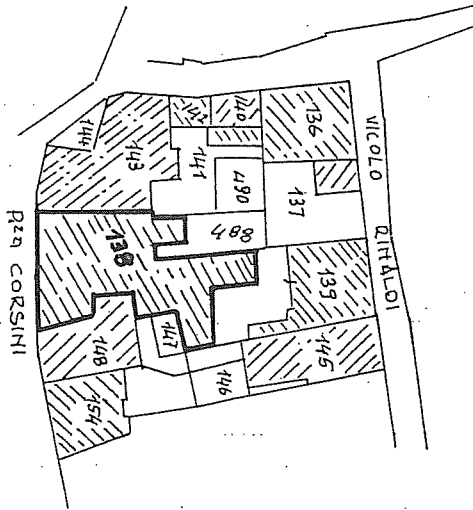

PIANO TERZO
H = 2,60 mt.



ESTRATTO DI MAPPA

FOGLIO 27
MAPPALE 138/
SCALA 1:1000

ORIENTAMENTO

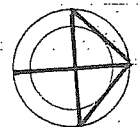

SCALA DI 1:200

Dichiarazione di N.C.
Denuncia di variazione

Compilata dal **GEOM. VALTER POLLACCI**
(Titolo, cognome e nome)

RISERVATO ALL'UFFICIO

Iscritto all'albo de **VEDI AUTORIZZAZIONE ALLEGATA**
della provincia di **FANANO**

Identificativi catastali

F. **27**
138 **15**



.....sini civ. 21

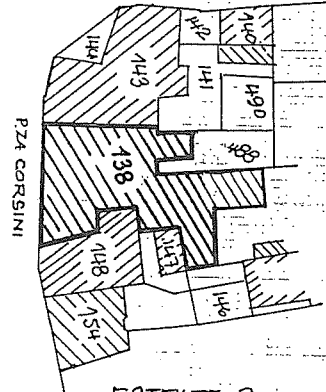

ESTRATTO DI MAPPA
FOGLIO 27
MAPPALE 138/12
SCALA 1:1000

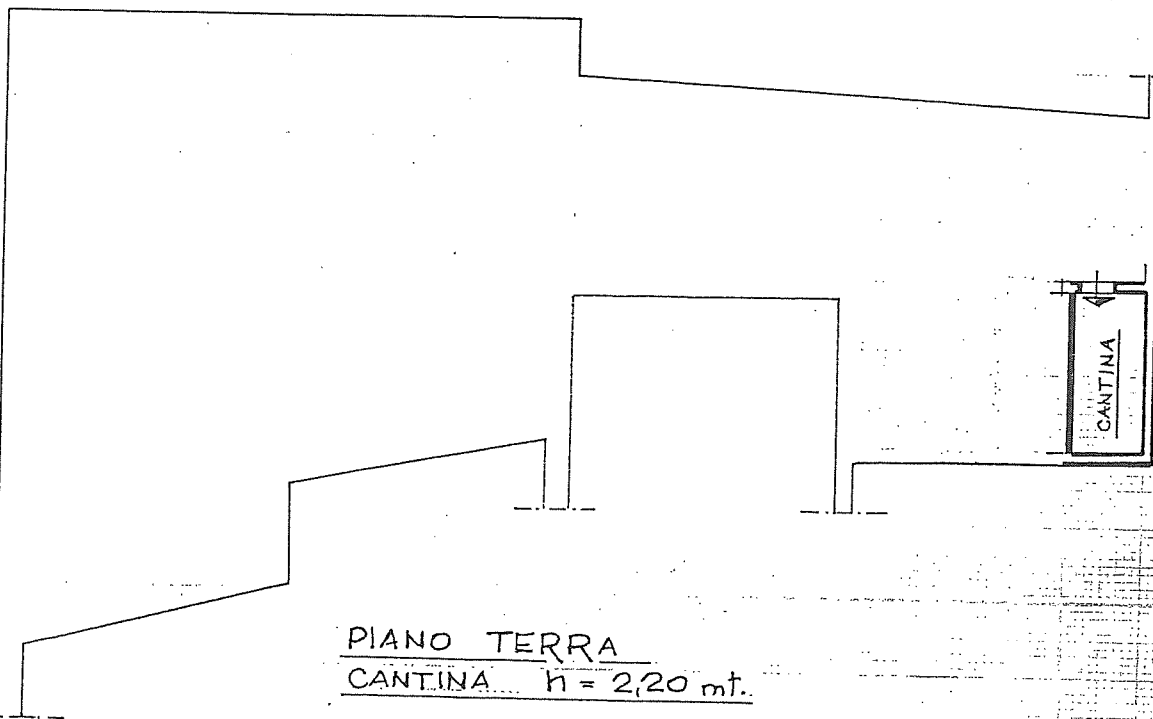

PIANO TERRA
CANTINA h = 2,20 mt.

ORIENTAMENTO

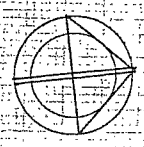

SCALA DI 1:200

azione di N.C.
ia di variazione
entificativi catastali
sub.

Compilata dal Geom. POLLACCI VALTER
(Titolo, cognome e nome)
vedi autorizzazione allegata
Iscritto all'albo de
della provincia di

RISERVATO ALL'UFFICIO



MINISTERO DELLE FINANZE

DIREZIONE GENERALE DEL CATASTO E DEI SERVIZI TECNICI ERARIALI

NUOVO CATASTO EDILIZIO URBANO

Lire
15

(R. DECRETO-LEGGE 13 APRILE 1939, N. 652)

Planimetria dell'immobile situato nel Comune di **FANANO** Via **S. Francesco**

Ditta **POLLACCI VALTER** n. a Fanano **15/9/1948**

Allegata alla dichiarazione presentata all'Ufficio Tecnico Erariale di **MODENA**

MOD. B (Nuovo Catasto Edilizio Urbano)

Mapp. 136/42

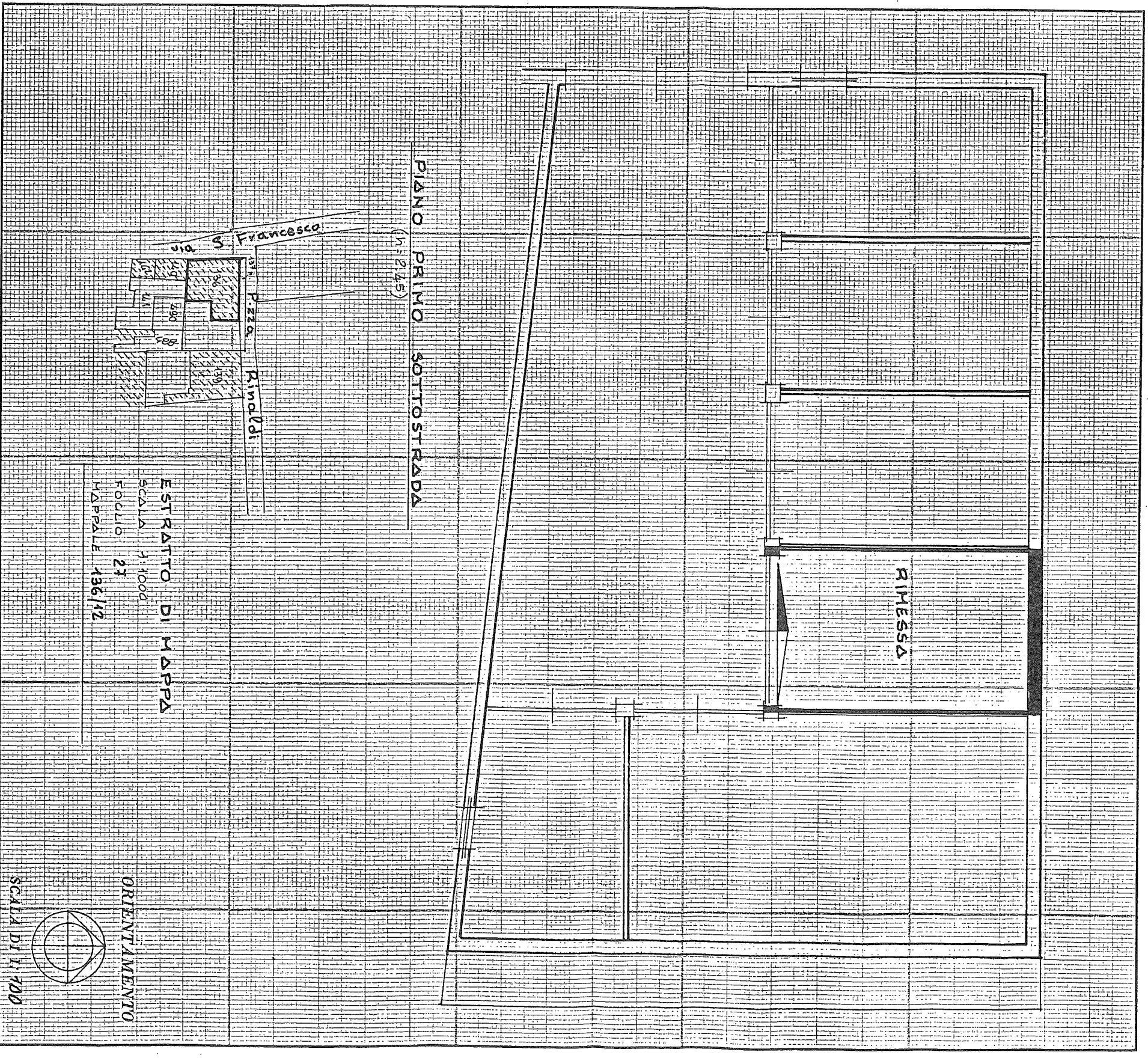

SPAZIO RISERVATO PER LE ANNOTAZIONI D'UFFICIO

DATA
PROT. N°

Foglio 21
Mappale 136/42

Compilata dal **Geom. Pollacci**

(Titolo, nome e cognome del tecnico)

VALTER

Inserite alle Albe da vedi autorizzazione
della Provincia di Modena del 24/2/86

DATA 4/11/1986

Firma: